COMPTE RENDU

CONSEIL MUNICIPAL DU JEUDI 18 FEVRIER 2021

L'an deux mille vingt et un, le 18 février, le Conseil Municipal de Normanville dûment convoqué le 9 février, s'est réuni en session ordinaire à la Mairie de Normanville sous la Présidence de Monsieur Philippe VIVIER, Maire.

Considérant que la situation sanitaire actuelle ne permet pas de tenir le conseil municipal dans la salle du conseil municipal de la mairie, le conseil municipal est délocalisé à la salle de l'ESCALE à Normanville afin de respecter les recommandations du ministère des solidarités de la santé et, plus particulièrement, le respect de la distance de sécurité, cette délocalisation ayant fait l'objet d'une demande préalable auprès de la Préfecture de l'Eure et ayant été acceptée par celle-ci.

ETAIENT PRESENTS

Monsieur Philippe VIVIER
Monsieur Arnaud MABIRE
Madame Claudine COUVRAT
Madame Michèle LE ROUX
Monsieur Jean-Luc DEPAUW
Monsieur Dimitri DUREL
Monsieur Ludovic FRIARD
Monsieur Daniel GALLIE
Madame Aurélia MAUBOUSSIN
Monsieur Jean-Pascal RUIZ
Madame Marie-Noëlle LE MEILLEUR
Madame Anne HEURTAUX
Madame Nadège URBANSKI

ETAIENT ABSENTES EXCUSEES

Monsieur Jean-Pierre COLLAS, pouvoir à Anne HEURTAUX
Madame Stéphanie LOURETTE

Nombre de membres en exercice : 15
Nombre de membres présents ou représentés : 14
Nombre de membres votants : 14

La séance est ouverte à 18 h

APPROBATION DU COMPTE RENDU

Le compte rendu du 21 janvier 2021 est adopté à l'unanimité.

TRAVAUX SUR LA COMMUNE

SIEGE

Candélabre est hors service route de la Vallée, suite à un accident. Le chauffeur responsable a pris contact avec la mairie pour établir un constat avec le SIEGE.

E.P.N – Assainissement

Le 17 février 2021, l'EPN et son maitre d'œuvre ont pu vérifier la fonctionnalité des postes de refoulement du lotissement de la Vallée et de la rue de l'Abreuvoir. Ils sont opérationnels et pourront être mobilisés lorsque l'ordre sera donné aux riverains de se raccorder. Pour mémoire, il y a deux types de riverains dans le cadre du projet : ceux qui souhaitent se raccorder sans attendre par leur propres moyens, et ceux qui sont favorables à la démarche de portage de leurs travaux privatifs de raccordements par EPN.
Néanmoins 2 petites interventions sont à réaliser avant les Opérations Préalables à la Réception des ouvrages que nous programmons en mars 2021 :

- Pose de pièces pour améliorer l'hydraulique au bout des conduites de refoulement aboutissant dans 2 regards situés au carrefour RD10 / RD55 : un arrêté de circulation sera demandé pour réaliser cette opération en sécurité
- Le réseau d'assainissement de la rue de l'Abreuvoir draine déjà des eaux usées provenant a minima d'un riverain qui se serait raccordé sans autorisation sur la boite de branchement : le n°2 rue de l'Abreuvoir, voire éventuellement d'autres riverains. Les eaux usées ont créé un bouchon en amont du poste de l'abreuvoir aussi l'entreprise doit intervenir pour résorber cette anomalie.

Il est important de signaler qu'aucun abonné n'est autorisé à se raccorder sans avoir préalablement reçu le courrier l'invitant à le faire et ce pour ceux qui souhaitent ne pas adhérer à la démarche de délégation des travaux en domaine privatif à EPN ; ceux qui souhaitent se raccorder par leurs propres moyens doivent attente le courrier d'EPN précisant qu'ils doivent préalablement payer le forfait de 1800 € à la Trésorerie avant de procéder à leurs travaux privatifs.
La réception des réseaux est prévue en mars 2021, un courrier sera adressé aux abonnés en avril 2021 pour les raccordements.

Groupe Scolaire

Un devis pour le chauffage de la maternelle sera présenté au budget 2021, voté en mars prochain

L'aide aux devoirs : le sondage envoyé via Educartable aux parents d'élèves est clos ce soir. Environ une quinzaine de réponses.
La mise en place de l'aide aux devoirs à titre expérimental est fixée au 15 mars 2021.

Travaux divers

- Vestiaires football : rendez-vous fixé avec l'entreprise, le club de football sur place le 2 février pour définir la date d'intervention.
Chemin du châtaignier : abattage de 8 peupliers en cours,
- Berge Saint-Gaud :
L'entreprise Alliance Forêt Bois est intervenue pour la mise en place des protections plastiques des arbres,

En attente d'un devis pour le broyage annuel, l'EPN envisage de parquer des moutons (mise en place d'une convention)
- Projet de lotissement avec 20 terrains à bâtir, route de la Vallée,
- EPN - Dépôt d'un permis d'aménager – Parc d'activités des Surettes (Derrière la concession LIBERT)

DELIBERATIONS

► DB2021.007 – Identification et numérotation des voies à Caër-Normanville

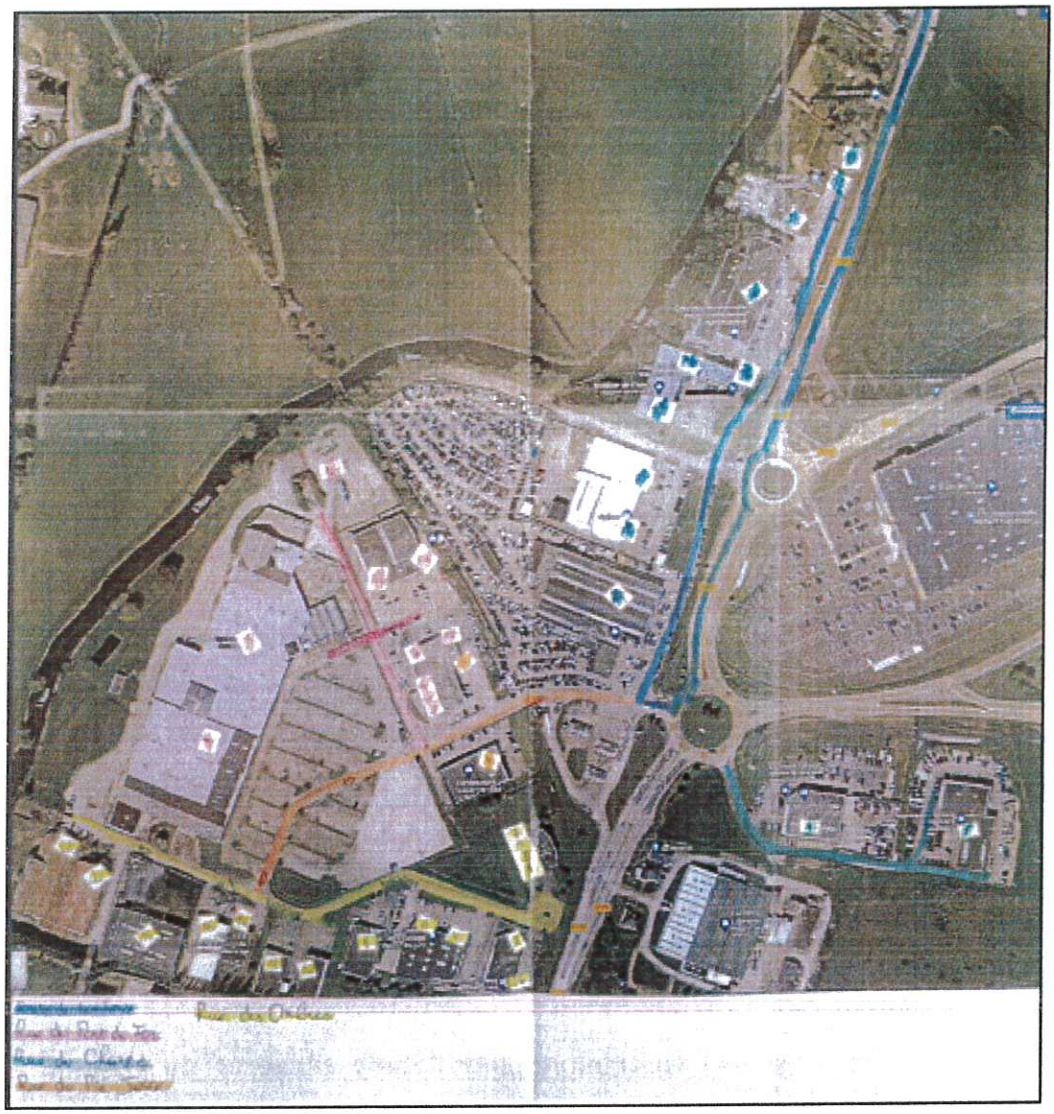

N°	Rue	Commerces
28	Route de Louviers	COUDRELLE
30	Route de Louviers	FONGECIF -OPCALIA
32	Route de Louviers	DUCHESNE - CHEMINEE PHILIPPE
34	Route de Louviers	CENTRAKOR
36	Route de Louviers	EX-MISE EN SCENE
38	Route de Louviers	MOBILIER DE France
38 Bis	Route de Louviers	TOUSALON
40	Route de Louviers	LEADER PRICE
42	Route de Louviers	SELLTEN
44	Route de Louviers	MIDI AUTO 27 - PEUGEOT
1	Rue du Pont de Fer	Ex LECLERC

3	Rue du Pont de Fer	Ex-BRICO LECLERC
2	Rue du Pont de Fer	ROLLET - Piscines
4	Rue du Pont de Fer	Ex-MCC
6	Rue du Pont de Fer	Ex-COBATEC
8	Rue du Pont de Fer	CADRE BLANC
10	Rue du Pont de Fer	ALTA - GEMAEGHT
12	Rue du Pont de Fer	CULLIGAN
14	Rue du Pont de Fer	GARANKA (MuralGaz)
16	Rue du Pont de Fer	DECHETTERIE
1	Rue du charme	Garage LIBERT - Citroën
3	Rue du charme	JFC AUTOMOBILES
1	Rue du Pré Josse	EUROCOUTURE
3	Rue du Pré Josse	Ex-JVB
1	Rue des Ombres	Dr CARTERON Orthodontie
3	Rue des Ombres	PLUS ATTITUDE
2	Rue des Ombres	EX-POINT MARIAGE
2Bis	Rue des Ombres	CONVIFLAME
5	Rue des Ombres	ATEM +
7	Rue des Ombres	SCI DU SECOND SOUFFLE
4	Rue des Ombres	MARC ET CONTENT
6	Rue des Ombres	MARC ET CONTENT
8	Rue des Ombres	100 % MATERIAUX
10	Rue des Ombres	ALLO CHAUFFAGE
12	Rue des Ombres	MOBALPA
14	Rue des Ombres	CHEMINEE GODIN
16	Rue des Ombres	CUISINELLA
18	Rue des Ombres	TEQUILLA DEPOT LECLERC
20	Rue des Ombres	Ex-Footmax
22	Rue des Ombres	DIFFUSION PLUS

Délibération

Après avoir présenté à la Poste la dénomination et la numérotation des voies, le Conseil Municipal donne un avis favorable à l'identification et la numérotation des voies de Caër.
Les propriétaires (commerces) seront informés de cette identification par courrier.

Délibération adoptée à l'unanimité

► DB2021.014 - Concours du personnel enseignant pour l'étude encadrée du Groupe Scolaire « Les prés verts » à Normanville.

Considérant que les heures supplémentaires effectuées par les personnels enseignants pour le compte et à la demande des collectivités locales peuvent être rétribués par les collectivités au moyen d'indemnités dont les taux sont fixés par le décret 2016-670 du 25/05/2016.
Vu la mise en place d'une étude encadrée au Groupe Scolaire « Les prés verts » à compter du 15 mars 2021,
Vu l'accord des personnels enseignants du Groupe Scolaire de Normanville,

► Les membres du conseil municipal acceptent les heures supplémentaires par les personnels enseignants et décident de les rémunérer à hauteur 18,46 €uros/heure.

En fin de mois, chaque enseignante devra remettre une feuille d'heures à la secrétaire générale pour le paiement de l'indemnité.

Délibération adoptée à l'unanimité

COMPTES RENDUS

Commissions EPN

Commission 1 : ATTRACTIVITE
Attractivité économique– Tourisme - Enseignement supérieur & Recherche - Développement des usages numériques – Aménagement du territoire – Mobilités – Soutien aux actions de maitrise de la demande d'énergie – Lutte contre les nuisances sonores et la pollution de l'air
Commission 2 : EAU
Eau et assainissement – Grand Cycle de l'Eau – Biodiversité
Commission 3 : EQUILIBRE TERRITORIAL
Equilibre territorial et social de l'habitat - Politique de la ville — CISPD - Cohésion sociale – Emploi –Petite enfance – Accueil des gens du voyage – Fourrière animale
Commission 4 : VOIRIE/GESTION DES DECHETS
Voirie – Stationnement - Gestion des déchets - Propreté
Commission 5 : FINANCES
Finances – Grand équipements

- SIVU Cap Nord Est – Conseil Syndical le 28 janvier 2021

Participation 2021 Normanville : 12 567 Euros

- EPN - Compte rendu commission 4 du 18 novembre 2020
- EPN - Compte rendu Bureau du 19 janvier 2021
- EPN Compte rendu Bureau du 2 Février 2021
- EPN Commission 5 Finances - Grands équipements du 28 janvier 2021
- EPN Conférence des Maires du 02 février 2021
- EPN Convocation Conseil communautaire du 16 Février 2021

COURRIER DU MAIRE

- Préfecture - Note d'information fiscalité TS et TLPE février 2021,
- SIEGE 27 – Information vigilances des démarchages,
- CGT - Avenir filière gazière,
- EPN Courrier GL Groupe de travail digitalisation,
- EPN Pouvoirs de police Courrier du Président,
- PREF27 - Courrier M. le préfet de l'Eure - Déploiement Dématérialisation ADS,
- EPN - Procédure fuites d'eau potable,
- EPN - Attentes des Maires - Problématiques Eau et Assainissement,
- EPN - Propagation du virus – Vaccination,
- M. BENITTA - Demande participation achat robot tonte – Avis défavorable

.

QUESTIONS ET SUJETS DIVERS

- Réunion des associations

Vu les conditions sanitaires la réunion sera répartie en 2 groupe le Samedi 13 mars 2021 9 h et 10 h 30

- Chats errants – Les élus souhaitent mettre en place d'une campagne de stérilisation sur la commune.