

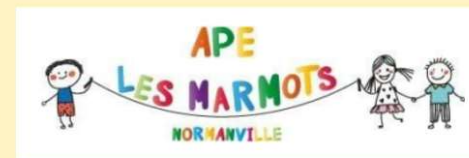

LIVRET DE JEU

Découverte Normanville

Balade ludique pour petits et grands



PAR APE LES MARMOTS NORMANVILLE

INTRODUCTION

à la découverte de Normanville

Quand les choses et les gens ont disparu et que les événements se sont évanouis dans le temps, il reste l'Histoire et c'est celle que conservera Normanville de ses châteaux mythiques dont il ne reste plus rien ou presque...

A travers cette balade, apprenez en plus sur la vie au temps des châteaux et découvrez des curiosités à raconter pour faire vivre la mémoire.



Prenez un crayon !



CARNET DE ROUTE



Départ
Arboretum
Salle l'Escale

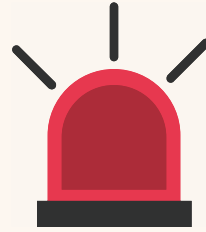

Soyez vigilants avec
vos enfants.
Le parcours s'effectue
sous votre entière
responsabilité



8 étapes

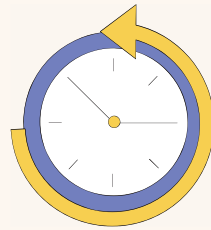

Temps de parcours
estimé : 1h00

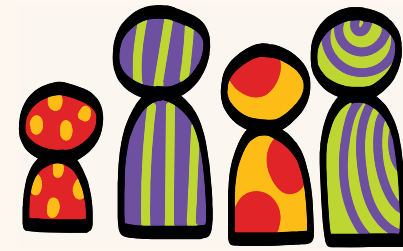

Accessible à tous

PERIMETRE DU JEU

Plonger dans le passé de Normanville



A Normanville, au même endroit, trois châteaux ont traversé les époques tantôt détruits puis reconstruits.

Le dernier château datant de 1815 a été démonté en 1985.

Différents bâtiments sur la commune permettent de garder en mémoire cette vie d'avant.

C'est ce que nous vous proposons de découvrir à travers ce livret de jeu. **A la fin du parcours vous pourrez découvrir ce que signifie "Normanville".**



PERIMETRE DU JEU

Points d'intérêt



Départ - Arboretum - Salle l'Escale

② L'ancienne ferme (**début des énigmes**)

③ L'église

④ La poterne

⑤ L'ancienne écurie

⑥ Le pigeonnier et les canaux

⑦ L'ancien château

⑧ L'ancien potager

⑨ Les berges de Saint Gaud



Arrivée - Arboretum - Salle l'Escale

2

L'ancienne ferme



Rue de l'église

La ferme permettait aux habitants du château d'être auto suffisants en nourriture avec à la ferme: volailles, vaches, moutons et lapins... (viande, lait, oeuf...)

Avez-vous déjà remarqué ?

Plusieurs murs sur la commune sont construits selon une méthode ancienne.

Déchiffrez le code en vous aidant de l'alphabet
Indiquez votre réponse dans la grille en fin de livret.



20	15	18	3	8	9	19
<input type="text"/>	<input type="text"/>	<input type="text"/>	<input type="text"/>	<input type="text"/>	<input type="text"/>	<input type="text"/>



3

L'église



Rue de l'église

L'église a été ouverte en 1510.

L'emplacement des tombes des anciens châtelains (habitants des châteaux) se situe sur une butte de pelouse entourée d'un muret en pierre dans le cimetière.

L'église est aujourd'hui accessible au public lors des offices religieux, des mariages et enterrements et lors de la fête de Saint Gaud.

Sur la façade vous pouvez observer une curiosité: un cadran solaire.

Lisez la plaque informative et repérez le mot manquant dans la phrase suivante : "En 1739 fût bénie la de Saint-Gaud"
Indiquez votre réponse dans la grille en fin de livret.



4

La poterne



Allée de la poterne

La poterne est un vestige du Moyen-Âge du second château.

Le nom de poterne (ouverture dérobée dans la muraille d'une fortification) lui est donné mais cela s'apparente plus à un châtelet d'entrée. C'est à dire un petit château indépendant servant de défense.



Reconnaissez-vous les 4 motifs apparents en haut de la petite tour?
Indiquez votre réponse dans la grille en fin de livret.



5

L'ancienne écurie



Allée du château

Ce bâtiment datant de 1920 est l'ancienne écurie du château.

Au dessus des œils de bœuf, un rectangle aujourd'hui recouvert de pavé de verre servait autrefois à stocker le foin pour les chevaux.

Pour trouver le nombre de carrés de verre, effectuer l'opération suivante 5×4 ?

Indiquez votre réponse dans la grille en fin de livret.

1. DIX-HUIT
2. DIX-NEUF
3. VINGT

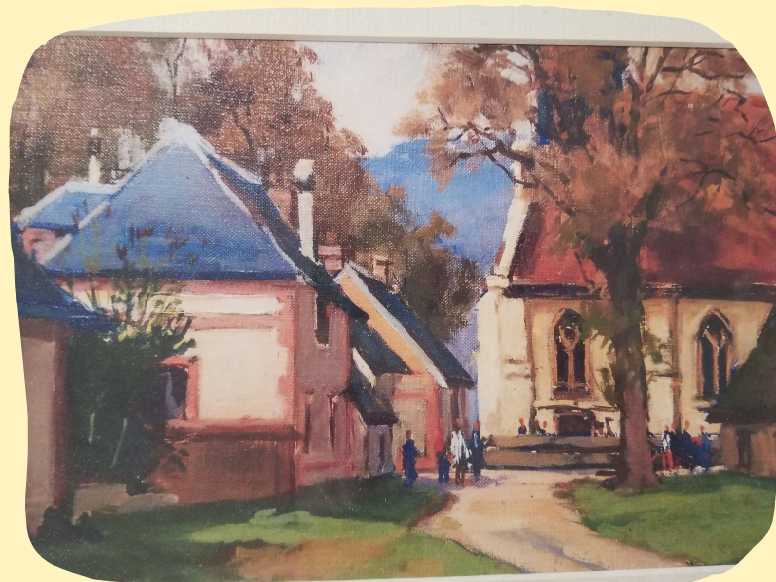

6

Le pigeonnier et les canaux



Pont - Allée du château

Normanville est située sur des canaux, aujourd'hui pour la plupart disparus. Les canaux étaient utilisés pour drainer le terrain marécageux et irriguer les terres agricoles.

L'Histoire raconte que les habitants apprenaient à nager lorsque les canaux étaient ouverts.

Un pigeonnier est un bâtiment servant à abriter et élever des pigeons pour leur viande et leurs œufs. On utilisait aussi leurs déjections comme engrais.



Quelle est la forme géométrique de la partie inférieure du pigeonnier ?

Indiquez votre réponse dans la grille en fin de livret.

1. CYLINDRE
2. TRIANGLE
3. CARRE



7

L'ancien château



Rue du robichon

Le portail a été définitivement fermé en 1871 à la mort à 24 ans du fils unique de Conrad de Champigny.

Sur le plan d'époque, on peut entrevoir l'ancienne avenue du château qui menait jusqu'à Caër sur 3 kms.

Au delà du portail on observe dans la cour du château un ancien cynodrome (barrières blanches).

Dans les années 70, le château a été une maison de retraite et pour distraire les résidents, il y était organisé des courses de chien.



Combien voyez vous de piques au dessus du portail ?

Indiquez votre réponse dans la grille en fin de livret.

1. VINGT-QUATRE
2. VINGT-CINQ
3. VINGT-SIX



8

Le potager



Entrée du domaine des pêcheurs

Vous êtes devant l'entrée de l'ancien potager du château. On remarque sur le plan de l'époque que le potager couvrait l'ensemble du Domaine des Pêcheurs.

On entend le nom d'un fruit dans le nom de ce quartier de Normanville. Indiquez votre réponse dans la grille en fin de livret.



1. Pêche
2. Pomme
3. Mirabelle



9

Les berges de Saint Gaud



Pont des Berges de Saint Gaud

La promenade le long de l'Iton porte le nom de Saint Gaud, né vers l'an 400, Evêque d'Evreux et Saint Patron de Normanville. Il était connu pour ses miracles (thaumaturge).

Saint Gaud est aujourd'hui fêté le dernier samedi de janvier à Normanville.

En observant le panneau "Les berges de SAINT-GAUD" trouve l'enfant qui a lu juste :
Simon: Le texte bleu est écrit sur fond blanc
Maude: Le texte blanc est écrit sur fond bleu



Indiquez votre réponse dans la grille en fin de livret.



UN GRAND MERCI

pour votre attention

Nous vous remercions d'avoir participé au parcours de découverte de la commune.

Pour avoir plus d'informations sur l'histoire de la commune, n'hésitez pas à visiter le site internet de Normanville.

Merci à l'équipe municipale et à M. et Mme DE PERTAT.